

T O M A R I G I



2024.
11月号 特集 / その後の暮らしお聞きしました

「大切な家族や仲間と楽しい時間を過ごすため、リビングの開放感と快適性にこだわった家」

住まいのことなら「あんじゅホーム」

『ちょっと、暮らしを良くしたい。』

この『TOMARIGI』は、これまであんじゅホームで建てていただいたお客様のインタビュー、家づくりの情報やイベント情報と共に弊社の4階のフリースペース「KOBEとまり木」でご縁をいただいている会社様やお店の情報をお伝えしていきます。

『ちょっと、暮らしを良くしたい』をテーマに、様々な情報を発信していきますので、楽しみにしてください！

あんじゅホームで大切にしていることは、「施工を大切にする」「人づくり」「家守り」「地域との関わり」です。

『TOMARIGI』は、「地域との関わり」の絆を強くするためのきっかけになってくれることを願っています。



あんじゅホーム
代表取締役社長 深見宗久

LIVING ROOM

「交友関係が広く、日々多くの来客を迎えるからこそ、リビングにはこだわりたいと考えていました」とご主人が話されるように、あんじゅホームが提案したSE構法によって作られたリビングルームは、30畳を超える広さを持ちながら、視線を遮る柱がない開放感と快適さを兼ね備えた自慢の空間となりました。

特集 『その後の暮らしお聞きしました』

Q1. この場所にご自宅を新築されようと思ったきっかけを教えてください

A1. 夫婦ともに通勤の利便性を考え、住居を構えたいと考えていました。その中でも私の実家から車で20分ほどと適度な距離であることと、仲の良い友人がこの地域に住んでいたことが大きな決め手でした。



スペースを贅沢に使うことで開放感があるダイニングキッチンに仕上がりました

Q2. あんじゅホームのことを知ったきっかけについて教えてください

A2. 私は太陽光発電関連の企業に勤めていますが、家づくりを検討しているときに、取引先の住宅設備メーカーのスタッフさんにあんじゅホームを勧められました。その方から「あんじゅホームは私たちの製品について非常に細かく質問してくる」と教えていただき、製品に対して深く理解しようとする姿勢に信頼感を覚え、興味を持ったのがきっかけです。

Q3. あんじゅホームに施工を任せていただいた理由について教えてください

A3. 取引先からの紹介も大きな要因でしたが、最も決め手となったのは、あんじゅホームのスタッフさんたちの人柄です。社長をはじめ、スタッフの皆さんが家づくりに対する私たちの不安にしっかり寄り添いながら、希望や要望を丁寧に汲み取ってくれる姿勢がとても印象的で、信頼できると感じました。

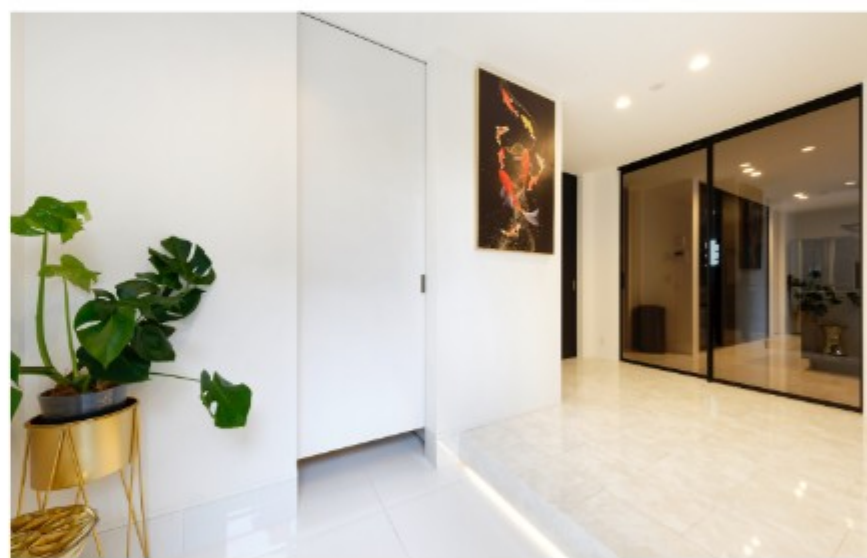

ホワイトを基調とした建物内は明るく清潔感を感じさせます

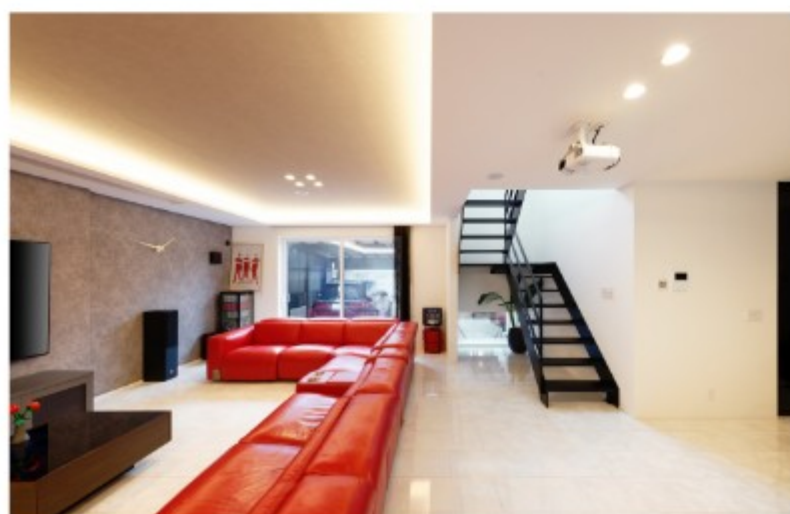

多くの来客に対応するためにリビングには大型のソファを設置しました

Q4. ご自宅を新築する際にこだわったポイントについて教えてください

A4. 私自身親族や友人をお招きするのが好きなので、リビングをできる限り広くしたことが一番のこだわりです。あんじゅホームから提案されたSE構法のおかげで、柱で視線が遮られない約30畳の広いリビングが実現し、想定以上の仕上がりになったと自負しています。妻のこだわりは使いやすさを重視したアイランドキッチンでして、まな板なしでも包丁が使えるようにセラミック天板を採用するなど、デザインも機能も納得のいく形になったと喜んでいます。

Q5. できあがったご自宅を初めて見たときの感想を教えてください

A5. 正直に言って、「理想をはるかに超える家ができたと感じました。家づくりの前に夫婦で「ホテルのような家ができたらいいね」と冗談半分で話していましたが、実際に完成した家は本当にホテルのような雰囲気、夫婦そろって感動したことを今でも覚えています。

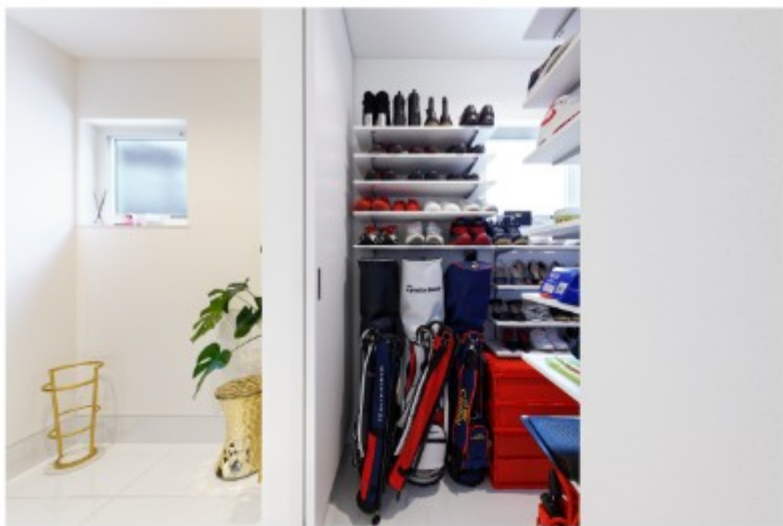

玄関近くに大容量収納を設置したことで、物の出し入れが効率的になりました

Q6. 以前に住まれていたマンションと比べて光熱費の増減はありましたか？

A6. 新居には太陽光発電システムと蓄電池を設置したので、マンションに住んでいたときに比べて光熱費は大幅に下がりました。また、離島出身の妻は常日頃から台風などによる停電の不安を抱えながら生活していたそうですが、太陽光発電のおかげでその心配がほとんどなくなり精神的な安心感を得ているのは金銭以上のメリットだと思います。

Q7. 四季の生活についてはいかがでしょうか？

A7. 太陽光発電のおかげでエアコンを常時使うことに抵抗がなくなり、夏も冬も快適な温度で過ごせています。ただ、この家は断熱性がとても高い建物なので、仮にエアコンがなくても十分に快適な生活ができていたとは思いません。



トイレや浴室、水回り周辺はシックな色でまとめることで落ち着きのある空間に

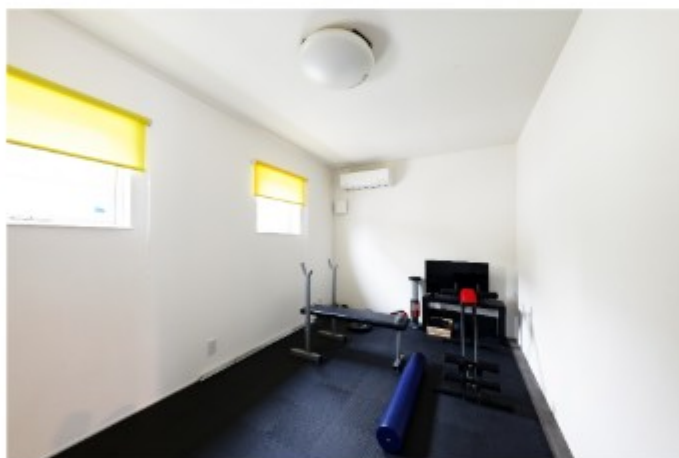
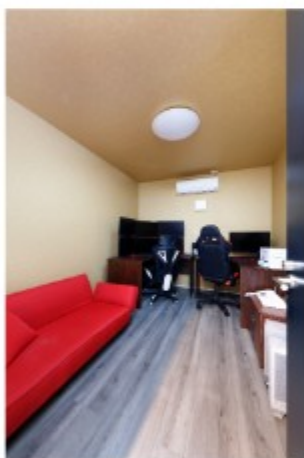

筋トレが趣味のご主人さまの希望によりトレーニングスペースが設けられました

Q8. ご自宅のなかでお気に入りの場所について教えてください

A8. 私のお気に入りは、やはりリビングです。約30畳の広いスペースに大型ソファを置きましたので、友人たちが大勢で遊びに来てもしっかり対応できるところが気に入っています。妻はリビング脇の階段スペースから差し込む日差しが気に入っているそうです。

Q9. あんじゅホームに施工を任せていただいたことについて正直な感想を教えてください

A9. あんじゅホームをお願いして本当に良かったです。正直、予算などで実現できない要望もいくつかありましたが、あんじゅホームのスタッフさんは代替案や新しい工夫を提案してくださるなど、私たちの気持ちに常に寄り添っていただいたように感じます。いま改めて考えてみると…あんじゅホームにお任せしたからこそ、私たちも安心して家づくりができたと思います。

Q10. 今後新築やリフォームを考えているかたに向けてアドバイスをお願いします

A10. あんじゅホームは希望や要望を叶えようとする気持ちと技術を持ったプロの集団です。どんなことでも遠慮せずに相談してみることをおすすめします。実現が難しそうなことでも相談してみると意外と叶うことがありますので、まずは気軽に話してみると良いと思います。



「大満足の家ができました」と笑顔で語られていた様子が印象的でした

リノベーション

築18年の家を大改修。夏も冬もエアコン1台で快適。

リノベ・モデルハウス

木と土と風と光で心地よさを生む高性能な京地の家。

無人見学モデルハウスが
神戸市北区に登場！リノベーション
モデルハウス

京地の家

神戸市北区京地

営業スタッフ
不在ご家族で
自由にご予約も
簡単

無人見学モデルハウスとは？

スタッフがいないスマートなモデルハウスです。

解錠からご退出までご家族だけでご自由に見学することができます。

ご予約は各枠1組限定。人目を気にせずごゆっくりご覧いただけます。

ご家族の都合に合わせて、ぜひ気軽にご見学ください。

※ご希望に応じてスタッフ接客ありでの見学も可能です。（水曜日を除く）

自然素材にこだわったリノベーションモデルハウス「京地の家」を無人内覧！

ご家族だけでじっくりご見学ください。

京地の家の見どころや間取り図は公式サイトからご覧いただけます



こんな方におすすめ

- ✓ ご自身の都合に合わせて、気兼ねなく体感したい方
- ✓ スタッフのいる対面式の見学会よりも気軽に見学したい方
- ✓ 小さい子供がいて、スタッフがいると気を遣ってしまう方
- ✓ まだ具体的に考えている訳ではなく、参考に見学したい方

スマホで簡単予約
ご見学まで3ステップ

左記QRコードから見学予約



アプリをダウンロード

見学当日、会場にてアプリで
鍵を開けて見学スタート

こっぺぱん専門店「ふわこっぺ 熊内橋通店」

おかず、おやつに。お腹も心も満たされるほんのり甘いふわふわこっぺぱん

こっぺぱん専門店「ふわこっぺ 熊内橋通店」
 営業時間：8:00～17:00（なくなり次第終了）
 定休日：月曜日
 住所：神戸市中央区熊内橋通4丁目3-13 泉座マンション1階
 電話：078-855-6730
 ホームページ：<https://fuwakoppe-kumochibashi.com/>
 Instagram：@fuwakoppe.kumochibashi



焼き立てふわふわ。おやつもおかずも楽しめるサンド風こっぺぱん

毎日お店で焼き上げるふわふわのこっぺぱんが自慢の「こっぺぱん専門店 ふわこっぺ 熊内橋通店」。パステルブルーの外観がかわいいお店の扉を開くと、店裏の棚にはたくさんのパンが並んでいます。「こっぺぱん」というシンプルなイメージですが、ふわこっぺ熊内橋通店では、定番ものから期間限定のものまで、ほんのり甘いこっぺぱんにさまざまな具材を挟んだサンドイッチ風こっぺぱんが楽しめます。たまごサラダや焼きそば、自家製からあげといったおかず系や、粒あんバターやカスターホイップ、チョコバナナといったおやつ系と、バリエーションが豊富。どれもおいしそうで目移りしてしまいます。こっぺぱんを半分に切ったハーフサイズがあるのもうれしいポイント。お財布にも優しく、いろんな味を楽しみたいお客様に大好評です。数あるメニューの中で一番人気は「たまごサラダ」。柔らかなこっぺぱんに、たまごたっぷりのサラダがふんわり山盛りにはさまって、やさしい味に癒やされます。店内で手作りしたたまごサラダを使ったこの一品は、リピーターも多数いる定番商品です。

オーナーの統一さんがおすすめするのは「だし巻き卵」。自家製のほんのり甘いだし巻き卵とふわふわのこっぺぱんが絶妙にマッチする極上の味わいだとか。飲食店での厨房経験が豊富な統一さんは、こっぺぱんを最高の味で食べてほしいと、コロッケのソースや白身魚のタルタルソースをオリジナルでブレンドするなど、随所にこだわりがあふれます。

ピザやクレープ、カップパン
いつ来ても楽しく＆美味しい出会いが

こっぺぱんだけでなく、ここでしか食べられないピザやカレーパン、クレープやオリジナルのパンも店頭で並ぶのが「ふわこっぺ 熊内橋通店」の魅力のひとつ。なかでも目を引くのが「カップdeシリーズ」です。これは、手ごねしたパン生地と具材をカップに入れて焼いたオリジナル。店長のあゆみさんの「こんなのを作ったらきっと美味しいはず。お客様に食べていただきたい！」という気持ちから生まれました。生地と具材のベストバランスを探して何度も試作を重ねた「カップdeシリーズ」は、こっぺぱんと並んでお店の定番メニューとなりつつあります。あゆみさんのおすすめは「カップde味玉」。チャーシューのタレに一晩漬け込んだ味玉が丸々一個入ったパンは見た目のインパクト抜群。しっかりした味が生地と絡んで絶品です。「カップdeシリーズ」には、味玉のほか、明太ポテト、ツナオニオンなどがあり、今後も増えていく予定。「とにかくお客様に美味しいパンを食べていただきたい。」そんな気持ちから、店頭で並ぶラインナップは常に進化中。毎日どんなメニューと出会えるのか、来るたびにわくわくです。

子どもから大人まで、街のみんなに愛される「パン屋さん」にお店のすぐ側には小学校があり、下校時間になるとたくさんの小学生が店の前を通ります。店の前を通るとき「ただいま！」と元気よく統一さんにあいさつする子どもたち。「店の外を歩いていると『何しとん？』って声をかけられたり、週末にはお母さんと一緒に『買いに来たで』と店まで来てくれたりします。友だち感覚で話しかけてくれるのが嬉しいですね。」オープンして2年。着実に常連さんも増え、地域の毎日をふんわりやさしく彩る存在になっている「ふわこっぺ 熊内橋通店」。店内で飲食することもできますが、もっとお客様にゆっくりいただけるスペースを構想中。「いずれはゆっくりランチを楽しんでもらえるような空間を提供できれば、と思っています。誰でも気軽に立ち寄れるパン屋さんでありたいですね」とあゆみさん。

お店にふらりと立ち寄れば、今日のやさしい味と出会う「ふわこっぺ 熊内橋通店」。ふわふわの食感とほんのりした甘さのパンに身も心も満たされます。お気に入りの一品をみつけに、ぜひ一度足を運んでみてください。



profile

生田統一さん・あゆみさん

パンの製造はラーメン店、寿司屋、居酒屋と飲食店での経験が豊富な統一さんが担当。接客担当でシャベリ上手なあゆみさんとの会話目当てで来店されるお客様も多い。

KOBE とまり木 コラボレーションイベント

11月

ORDERMADE MARCHE at CAFFE&BAR HIKARI

KOBE とまり木 × handmadeshop mitette

日時 2024年11月30日(土) 11:00～17:00

場所 CAFFE&BAR HIKARI (神戸市東灘区御影本町4-8-13 御影・谷口ビル1階)

アクセス 阪神御影駅 南口より徒歩2分

今回は、全国の作家さんの作品を委託販売・マルシェ開催をしている「handmadeshop mitette (ミテッテ)」とKOBE とまり木のコラボレーションによる第一回目となるオーダーメイドマルシェ。たくさんの出店者が集うマルシェが多く開催される中、あえて5組の出店者にスポットライトを当て、出店者と会場に寄り添うマルシェを開催します。会場は、充実したメニューと落ち着ける雰囲気が人気のカフェ「CAFFE&BAR HIKARI」。阪神御影駅 南口から徒歩2分とアクセスも良好です。

占い師ルビー



四柱推命、タロット、手相、紫微斗数

LilliPepe(by inyon labo)



モールドール
ワークショップ

nanayumi



かぼちゃトート&
ソックモンキー

micomico



インド刺繍リボンを
身近なアイテムに

trifle



目元から考える
コーディネート

当日は、CAFFE&BAR HIKARI のメニューが
マルシェ限定価格で**全品 100円引き!**
1オーダー制で、テイクアウトも可能です!

CAFFE&BAR HIKARI

神戸市東灘区御影本町4-8-13

TEL. 078-855-6223

営業時間 / 08:30～23:00 (L.O.22:00)



12月

優待販売会

KOBE とまり木 × 株式会社みどり会

日時 2024年12月7日(土) 10:00～17:00
2024年12月8日(日) 10:00～16:00

場所 インテックス大坂 6号館 C・Dゾーン
(大阪市住之江区南港北1-5-102)

アクセス 大阪メトロ中央線「コスモスクエア」駅または
四つ橋線「住之江公園」駅より
南港ポートタウン線に乗り継いで「中ふ頭」駅
下車徒歩5分

半年に1度の特別な優待会! ファッションやグルメ、インテリア、
スポーツ用品、日用品など盛りだくさんのラインナップ。KOBE と
まり木からはキッチンカー2台が出店します。詳細は随時公式

Instagram を要 CHECK!

KOBE とまり木の公式 Instagram は随時更新中!
イベントへの出店にご興味のある方は、公式 LINE を
お友達登録の上、屋号を送信してください。



KOBE とまり木から出店する店舗をご紹介します

グリルー平

創業72年 神戸を代表する老舗洋食店

- ヘレビーフカツサンド 2,200円
- ハイシ 1,000円
- カレーライス 1,000円



SERI'S KITCHEN

美人たまご使用 パティシエが作る
ふわふわのベビーカステラ

- 濃厚ベビーカステラ (15個入) 600円
- シャインマスカット飴串 (プレーン) 500円



このほか、約230超店舗が大集結!
MAX80%OFF や大人気の有名店舗など、
約20,000人が来場するセールの祭典に
ぜひご来場ください!

OPEN HOUSE

リノベ・モデルハウス見学会

和の風合いと快適さで、家族みんなが健やかに暮らす二世帯住宅

12/14 (SAT) - 12/15 (SUN)

10:00~17:00

場所／三田市



上記写真は弊社モデルハウスです。実際とは異なりますので、ご了承ください。



完成イメージパース

〈ご予約方法〉 お電話または公式サイトよりお申し込みください。

当日受付可

☎0120-807-418



新型コロナウイルス感染症対策について

- 新型コロナウイルス感染拡大防止のため、全スタッフマスクを着用してお客様をお迎えさせていただきます。また、スタッフの健康管理等の徹底を行っております。
- 受付の際、検温ならびに手洗いのアルコール等での消毒にご協力をお願いします。また、マスク・手袋の着用を推奨しております。(手袋はご用意いたします。)
- 3密を避けるため、ご予約制のご案内とさせていただきます。必ず事前にご予約をお願いします。
- 風通しが良い場所ではウイルスが生存できないと言われております。見学会中は定期的に窓を開け、空気の入れ替えを行います。もし、感染のリスクを恐れて参加したいけど踏み切れない場合は、個別案内をさせていただきますので、その旨をご連絡ください。

あんじゅホーム公式 LINEアカウント

新築・リフォームのご相談も承ります！

あんじゅホームでは、見学会等のイベント情報はあんじゅホーム公式LINEにてご案内しています。SDG s 達成に向けた取り組みとしてオンラインでの案内に切り替えてまいります。ぜひお友達登録をお願いします。

まずは右記QRコードからご登録！▶



チャンネルはじめました！ 詳細は公式サイトにてご確認ください。

あんじゅホームで建てたお家のルームツアーや高性能住宅の秘密、施工のこだわりなど、家づくりに役立つ情報を配信中！

『60秒で学べる 神戸de家づくり』シリーズがスタート！



無料設計相談

01 CONCEPT 設計士と一緒に考える一生に一度の家づくり

コンセプト

お家のことを誰に聞いていいかわからない……
そんな方はお気軽にご相談ください。
そんなあなたの不安を解決するために設計士による無料相談会を開催しています。

新築・土地探し・リフォームなど、
ご相談内容はどんなことでも構いません。
ぜひこの機会をご利用ください。

02 POINT 私たち設計士がお手伝いします！！

見どころ

あんじゅホームにはローンや資金のアドバイスができる設計士、土地探しの得意な設計士、そして、熱い想いを持って家づくりを行う現場監督が集まっています。それぞれの専門スタッフが協力しあう工務店だからこそできる「家づくり」を私たちと一緒にしませんか？
私たちは設計士です。強引な営業、ご自宅への訪問、電話での営業、一切いたしません。
大切なあなたとあんじゅホームとの約束です。

03 ABOUT 開催概要

日程：毎日開催中！（水曜日は定休日です） 場所：あんじゅホーム
時間：9:00~20:00 兵庫県神戸市灘区灘南通3丁目4-20
ご希望の時間をご連絡ください。 備考：※参加ご希望の方は希望の日時をお伝え下さい
※所要時間は2時間程度です。 ※駐車スペースあります



あんじゅホーム本店

anju home

“いいものを作りたい”を追求する。



写真は弊社の施工例です



TEL:0120-807-418 E: sp@sumai-jp.com 神戸市灘区灘南通3丁目4-20

フリースペース‘KOBEとまり木’



あんじゅホーム 4F

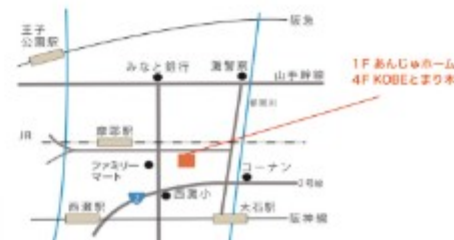

神戸市灘区灘南通3丁目4-20

イベント情報・レンタル料金・時間など詳しい情報は「あんじゅホーム」HPをご覧ください。TEL:0120-807-418