



TOMARIGI

anju
home

特集 その後の暮らしお聞きしました

#23

「しっくい壁に梁を合わせたナチュラルな家」

2022.9月号
take free

住まいと店舗のことなら「あんじゅホーム」

『ちょっと、暮らしを良くしたい。』

この『TOMARIGI』は、これまであんじゅホームで建てていただいたお客様のインタビュー、家づくりの情報やイベント情報と共に弊社の4階のフリースペース「KOBEとまり木」でご縁をいただいている会社様やお店の情報をお伝えしていきます。

『ちょっと、暮らしを良くしたい』をテーマに、様々な情報を発信していきますので、楽しみにしてください！

あんじゅホームで大切にしていることは、「施工を大切にする」「人づくり」「家守り」「地域との関わり」です。

『TOMARIGI』は、「地域との関わり」の絆を強くするためのきっかけになってくれることを願っています。



あんじゅホーム
代表取締役社長 深見宗久



LIVING ROOM

どこにいても家族の気配を感じることができるよう、壁や間仕切りを最小限にしたリビングルーム。ジャズ好きのご主人さまがこだわった音響設備も設置されており、日々大好きな音楽に囲まれつつ生活することが何よりも楽しいと話されています。

特集 『その後の暮らしお聞きしました』

Q1. ご自宅を新築しようと思ったきっかけを教えてください

A1. この家を新築するまでは購入した3LDKの分譲マンションで暮らしていましたが、二人の子どもが成長するにつれて何かと生活スペースが手狭になってきたと感じることが多くなりました。そこで家族全員で相談した結果、思い切って一軒家を新築することになりました。



吹き抜けのリビングには天窗を設置。天窗から優しい光をLDKへ届けます。

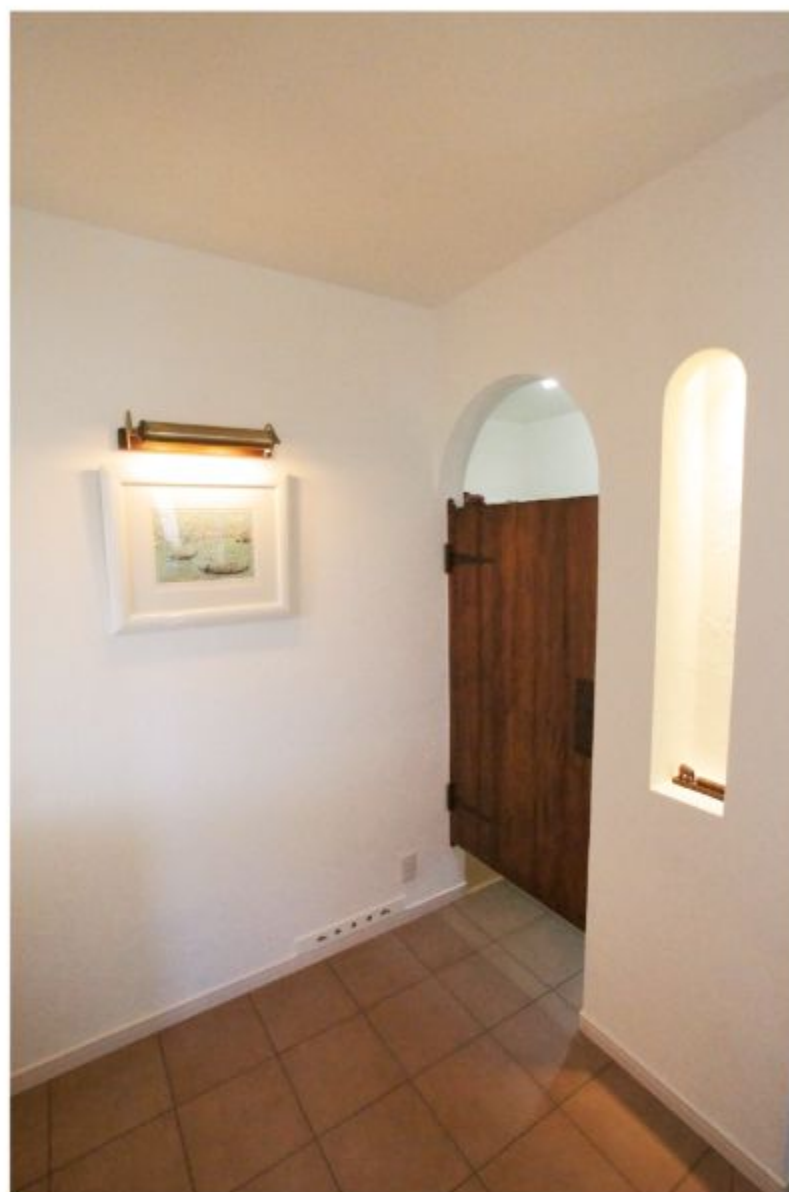

ナチュラルテイストな雰囲気合うように調度品を選定。

Q2. あんじゅホームとの出会いについて教えてください

A2. 家を建てると思った当初はテレビCMを流しているような有名ハウスメーカーや工務店に話を聞きに行ったのですが、あまり私たちの希望にそのようなご提案をいただけませんでした。そこでもっと多くのハウスメーカーや工務店の話を聞いてみようとしてネットを検索したとき、検索結果の一つとして表示されたのがあんじゅホームです。ホームページに記載されていた工法がすごく印象的だったことを今でも覚えています。

Q3. あんじゅホームに施工を任せていただいた理由について教えてください

A3. もともと私たちの子どもには化学物質系のアレルギーがあり、以前から気管支炎や肺炎を発症することが多かったため、新居にはできるだけ化学物質が含まれていない建材や材料を使いたいと考えていました。あんじゅホームはそういう私たちの事情や希望をしっかりと組み取ってくださいました。さらに、そのうえで内容的にも価格的にも満足できる提案をしてくださりましたので、ほぼ即決状態で施工をお任せすることになりました。



奥さまこだわりのカウンターキッチン。全体を見渡せるところがお気に入りです。

Q4. 施工にあたってこだわったポイントについて教えてください

A4. 以前マンションに住んでいたときには収納が少ないことが不満だったこともあり、新居を建てる時には何よりも収納スペースをたくさん確保できるような設計をお願いしたような気がします。あとは飽きずに長年住み続けることができるように、建物のイメージをシンプルかつナチュラルテイストな雰囲気にまとめていただいたことがこだわりです。

Q5. お住まいでご家族の皆さまが気に入っていることがあれば教えてください

A5. 設計の時点から壁や間仕切りの設置を最小限にさせていただきましたので、建物内のどこにいても家族全員の気配を感じられることが私にとってとても気に入っています。妻は自分でこだわって選んだカウンターキッチンが設置されているダイニングが一番お気に入りの場所のようで、多くの時間をそこで過ごしているように思います。



建物内にはたくさんの窓と蓄熱ヒーターを設置。日が短くて寒い冬の日でも、室内は常に明るくて暖かいそうです。

Q6. 施工期間中のあんじゅホームの対応はいかがでしたか

A6. あんじゅホームの職人さんは本当に親切なかたばかりで、私たちが現場を訪問したときには皆さんが丁寧にに対応して下さったことを今でも覚えています。また、これは地味なことかもしれませんが、私たちがいつ訪問しても現場がきちんと整理整頓されていて、全くゴミが落ちていなかったことが私たちにとってはとても好印象でした。

Q7. 施工後のアフターサポートについてはいかがでしょうか

A7. 今のところ特に大きな不具合もなく快適に生活できています。稀に経年劣化などで細かな部分において気になることが発生することもあります。その場合は連絡をすればすぐに駆けつけてくださってしっかりと対応していただけます。また、あんじゅホームは家を建てっぱなしにするのではなく、定期点検などのアフターサポートも充実しています。そういう意味でも大きな不安を感じることなく、これからも安心して生活できるという信頼感がありますね。



シンプルでナチュラルなテイストに、石やタイルがアクセント。

Q8. あんじゅホームに施工を任せていただいたことについて、正直な感想を聞かせてください

A8. 本当に家族全員が「あんじゅホームに任せてよかった」と思っています。家には一度建ててしまえば中身を確認できなくなるような部分がたくさんあると思います。しかし、あんじゅホームは施工状況を写真などでこまめに報告して下さいましたので、施工期間中も安心してお任せすることができました。また、私たちの事情で間取りを二度ほど大きく変更させていただいたのですが、そのときも嫌な顔をせずに快く対応して下さったことは本当に感謝しています。もしまた家を建てるようなことがありましたら、再びあんじゅホームにお任せしたいと思っています。

Q9. 今後新築やリノベーションを考えているかたに向けて、一言アドバイスをお願いします

A9. 私がアドバイスするとすれば「収納スペースは可能な限り確保しろ！」ということです。建物内には階段下などいわゆるデッドスペースと呼ばれる場所がたくさんありますので、そのような場所をできるだけ有効活用して収納スペースにすることをおすすめしたいですね。



階段の奥に設けた壁とアプローチの垂れ壁に施したアールデザインが優しく迎えます。



TOMARIGI MARKET in Southern Mall B612

開催日 2022.10/22 (SAT) ▶ 10/23 (SUN) 11:00 - 16:30

場所 / サザンモール六甲B612

神戸市灘区新在家南町1-2-1

※雨天決行 <https://www.southern-mall.com/>

各日50店舗以上のお店が集結！
食品・雑貨・ワークショップなど

TOMARIGI MARKET in GRAND ROKKO

開催日 2022.10/30 (SUN) 11:00 - 16:30 (予備日11/3)

場所 / グランド六甲

神戸市灘区友田町5-2-1

※雨天中止 <https://g-rokko.com/>

30店舗のお店が集結！
食品・雑貨・ワークショップなど

灘区制90周年記念だんじり巡行を 地域で盛り上げる

「TOMARIGI MARKET」にだんじりの歴代の半被や歴史がわかる展示物が登場。10月30日(日)に開催される、灘区制90周年を祝い灘地区7基の地車が初めて集結する「だんじり巡行」を盛り上げる。

灘
DANJIRI 7



鶏から揚げ専門店「きしから」

自家製フルーツたれで30時間熟成。「サクサク」と「ジューシー」が絶妙のから揚げ

きしから 灘・岩屋店
〒657-0846
兵庫県神戸市灘区岩屋北町4-3-10 1F
TEL: 078-806-3550
URL: <https://kishikara.com/>

【営業時間】
月～金 11:00～15:00
17:00～22:00
土・日・祝 11:00～22:00
【定休日】不定休

フルーツたれで優しい甘さに。
衣までおいしい独自製法

鶏から揚げ専門店「きしから」のから揚げは、砂糖を使わず、数種類のフルーツ使った自家製タレに30時間漬けて作ります。「フルーツたれに漬けてしっかり味を入れ、その後、片栗粉も合わせてさらに熟成させます。この時間配分で、サクサクの衣とジューシー感を楽しめるから揚げに仕上がります」。そう話すのは、きしからを運営する株式会社S&C factoryの代表、岸 章公さん。おいしいから揚げを作るために試行錯誤を繰り返し、たどり着いた独自製法だそうです。ベースの味は、フルーツと特製醤油が調和する自然で優しい甘さ。このままでもおいしくいただけますが、お店のテーブルに並んだ「塩・コショウ」「一味唐辛子」「カレー」などを自由に掛けて味の変化を楽しむこともでき、お子さんからお年寄りまで幅広い年代に人気です。



むね肉さえジューシー！きしからのおすすめメニュー

イチおしメニューは、「元祖キッシーの唐揚げ定食（レギュラー税込850円）」。「初めての方はまず、ご飯が進むこのベーシックなから揚げを体感してみても。一番人気は、自家製タレを絡ませた「旨タレがらみ唐揚げ定食（レギュラー税込950円）」。「関西人が大好きな醤油ベースの「旨甘」は、やみつきになる味です。

ヘルシーにこだわりたい方には、新商品の「キッシーのむね塩唐揚げ定食（レギュラー税込850円）」がおすすめ。脂肪分が少なくあっさりとしていながらも、独自製法によって驚くほどジューシーに仕上がっています。また、むね肉を低温調理した「感動「生」鶏ハムネギ塩ソースかけ（税込280円）」は、その名の通り感動もの。岸さんも「初めて食べた時には、プリプリでお刺身のような食感に感動しました！」と言うほどの自信作です。



地域の人々の生活に寄り添う庶民の味方でありたい

神戸を中心に現在9店舗を展開するきしから。9月30日には明石駅前いきしから明石店が新しくオープンしました。どの店舗も、買い物ついでや会社帰りなど、毎日の生活の合間にふらりと立ち寄れる便利な場所にあります。「目指すはローカルチェーン。当たり前のようにあるけれど、なくなると困る、というような、皆さんが住む街に根づく庶民の味方でありたいです」と岸さん。会社員の方がお昼の定食を食べに来たり、主婦の方が夕食の一品としてテイクアウトをしたりと、気さくで素朴な地域性となじみ、人々の暮らしの一部として溶け込んでいます。

「兵庫は、私が生まれ育ったまち。住みやすく人のいいこの地域に貢献したい」と地域愛にあふれる岸さん。イベントにも積極的に出店しているの、見かけた時はぜひ、きしからの味を堪能してみてください。



営業部長 邦光 一正さん
2015年より唐揚げ専門店「キッシーの鶏からあげ」の店長に就き、以降は笑顔と癒しの生産者をモットーに店舗展開と営業管理を行っている。



キッシーの鶏からあげ
兵庫県神戸市中央区等ノ福町5-4-14
078-251-1041

きしから 春日野店
〒651-0071
兵庫県神戸市中央区南長町3-7-6 101
TEL: 078-241-1041

きしから 灘・岩屋店
〒657-0846
兵庫県神戸市灘区岩屋北町4-3-10 1F
TEL: 078-806-3550

きしから 湊川店
〒652-0047
兵庫県神戸市兵庫区下沢通1-5-11-104
TEL: 078-521-1328

きしから DUO神戸店
〒650-0025
兵庫県神戸市中央区相生町3-2-1
DUO神戸山の手27区画
TEL: 078-599-9558

きしから 六甲店
〒657-0027
兵庫県神戸市灘区永手町3丁目2-8-101号室
TEL: 078-682-3830

きしから 本山店
〒658-0084
兵庫県神戸市東灘区甲南町2丁目9-7-101号

きしから 甲南山手店
〒658-0011
兵庫県神戸市東灘区森南町1丁目498

9月30日明石駅前GRAND OPEN！
きしから明石店

- 「TOMARIGIでつながるお店」 -

これまでTOMARIGIでご紹介したお店です



明石焼居酒屋
明石焼居酒屋「たこいけ」

〒657-0838
兵庫県神戸市灘区王子町1丁目3-23
078-585-7350
定休日 月曜日・木曜日



ワイン
IN VIAGGIO

〒657-0836
神戸市灘区城内通5丁目2-4
078-223-3689
定休日 不定休



雑貨
M.U.style

〒657-0051
神戸市灘区八幡町2丁目2-6
078-858-7988
定休日 なし



バル
カフェ&シーフードバル ベセル

〒657-0036
神戸市灘区桜口町5丁目1-1
ウェルブ六甲道5番街1番館108
078-855-5460
定休日 火曜日



パウンドケーキ
Cutiful (キュティフル)

〒657-0059
神戸市灘区森原南町5-5-14
078-891-8810
定休日 不定休



焼肉
黒毛和牛焼肉 さはら

〒657-0821
神戸市灘区赤坂通5丁目3-11
078-802-8929
定休日 月曜日 (月曜日が祝日の場合は火曜日休み)



カフェ
「神戸珈琲職人」のカフェ 神戸本店

〒657-0841
神戸市灘区灘南通6丁目2-20
078-871-1189
定休日 土曜日・日曜日・祝日



韓国料理
韓国料理店 jinan

〒657-0831
神戸市灘区水通筋3丁目1番地
078-891-7077
定休日 月曜日



カフェ
CHARMANT Cafe &
COFFEE ROASTERY

〒657-0838
神戸市灘区王子町1丁目1-19
078-801-3888



パン
食パン専門店 結-YUI-

〒657-0838
神戸市灘区王子町1丁目1-15
078-862-3900
定休日 水曜日



ケーキ
小さな菓子専門店 プアリリィ

〒657-0035
神戸市灘区友田町4丁目1-23
078-806-8242
定休日 不定休



カフェ
Teacafe Colour

〒657-0838
神戸市灘区王子町1丁目2-21
サンビルダー王子公園101
078-882-6010
定休日 木曜日



カフェ
Nim.cafe (ニムカフェ)

〒657-0825
兵庫県神戸市灘区中原通6丁目1-15
078-806-3707
定休日 火曜日



パン
BAKERY HOUSE TOKUPAN

〒657-0846
神戸市灘区岩屋北町2丁目4-6
070-7489-3313
定休日 日曜日・不定休



サロン
メイクアップSiesta (シエスタ)

〒657-0051
神戸市灘区八幡町2丁目9-7
078-822-1172



イタリアン
Pizzeria RICCA

〒657-0838
神戸市灘区王子町1丁目3-23
レインボープラザ102
078-262-1292
定休日 水曜日・火曜日ディナータイムのみ



ガレット・クレープ
LE MARRON

〒657-0064
神戸市灘区山田町2丁目1-12
078-855-4317
定休日 日曜日



家庭用エアコン一台で快適に過ごせるお家 完成現場見学会 完全予約制

10.8 (SAT) - 10.10 (MON)
10:00~17:00 場所/神戸市北区



詳細は公式サイトにてご確認ください。

申込方法

参加ご希望の方はこちらQRコードより
お申し込みください。



01. 多趣味なご夫婦が叶えた 趣味を愉しむ工夫

キャンプが趣味のご夫婦のために、キャンプ用品の積み込みも配慮された間取りと収納計画。サーフボードやクロスバイクなども屋内に飾れるよう工夫を凝らしました。さらに、冬には薪ストーブの優しい灯りを楽しめず。薪火がもたらす安らぎをゆったりと調べる広い土間スペースを設けました。

02. 寒い冬も快適に過ごせる こだわりの断熱性能

家庭用エアコン1台だけで快適に。玄関にはトップクラスの断熱性能をもつ玄関扉、サッシには樹脂窓+トリプルガラスを採用。寒い冬も無垢の床と床下エアコンで、床全体が暖かく心地よい。さらに、24時間換気は床下エアコンと相性の良い「澄家・sumika-」で家全体をめぐる空気の流れをつくるため、高断熱との融合で冷暖房効率を向上させます。

03. 家族がつながる 吹き抜けのあるLDK

LDKは約8帖の吹き抜けで開放的。吹き抜けの先にはデスクコーナーがあり、吹き抜けを通じたコミュニケーションも楽しめます。さらに、使い勝手の良いII型を設置したキッチンには洗面と隣接しており、ランドリールームにつながる家事導線の良い間取りです。

04. 光熱費の負担を軽減する オール電化+太陽光発電

上がり続ける電気代の負担を軽減するために選ばれたオール電化住宅。初期投資が必要な太陽光パネルもお得に設置できるサービスを採用し、昼間に発電した電気はゼロ円で使用できるのもこのサービスのポイント。サービスの詳細はぜひ見学会会場でお得ください。

これからの家づくりの基準を知ることができます

家づくりの基準が大きく変わってきています。これだけは知っておきたい「家づくりの基準」をお伝えします。



▲弊社施工例

〈ご予約方法〉

お電話または公式サイトよりお申し込みください。

完全予約制 ☎ 0120-807-418



新型コロナウイルス感染症対策について

- 新型コロナウイルス感染症拡大防止のため、全スタッフマスクを着用してお客様をお迎えさせていただきます。また、スタッフの健康管理の徹底を行っております。
- 受付の際、検温ならびに手指のアルコール等での消毒にご協力をお願いいたします。また、マスク・手袋の着用をお願いしております。(手袋はご用意いたします。)
- 3密を避けるため、ご予約制のご案内とさせていただきます。必ず事前にご予約をお願いいたします。
- 風通しが良い場所ではウイルスが生存できないとされているため、見学会中は定期的に窓を開け、空気の入れ替えを行います。もし、感染のリスクを恐れて参加したいけど踏み切れない場合は、個別案内をさせていただきますので、その旨をご連絡ください。

無料設計相談会

お家のこと、誰に聞いたらいいの？

01 CONCEPT 設計士と一緒に考える一生に一度の家づくり

お家のことを誰に聞いていいかわからない…… そんな方はお気軽にご相談ください。
例えばこんなお悩みにお答えします！

- ・家づくりの何から始めたらいいかわからなくて……
- ・敷地にどんなお家が建つか知りたい
- ・購入検討している土地があるけど本当に買っていいの？
- ・建て替えとリフォーム、どっちがお得なの？
- ・土地探し、どうすればいいの？
- ・中古住宅を購入してリノベーションを考えているけど、どうすればいいの？
- ・小さい工事でも相談に乗ってくれるの？

そんなあなたの不安を解決するために設計士による無料相談会を開催しています。
新築・土地探し・リフォームなど、ご相談内容はどんなことでも構いません。
ぜひこの機会をご利用ください。

02 POINT 私たち設計士がお手伝いします！！

あんじゅホームにはローンや資金のアドバイスができる設計士、土地探しの得意な設計士、そして、熱い想いを持って家づくりを行う現場監督が集まっています。それぞれの専門スタッフが協力しあう工務店だからこそできる「家づくり」を私たちと一緒にしませんか？

私たちは設計士です。強引な営業、ご自宅への訪問、電話での営業、一切いたしません。
大切なあなたとあんじゅホームとのお約束です。

03 ABOUT 無料設計相談会

オンライン可

日程：毎日開催中！（水曜日は定休日です）

時間：9:00~20:00

ご希望の時間をご連絡ください。

※所要時間は2時間程度です。

場所：あんじゅホーム 兵庫県神戸市灘区灘南通3丁目4-20

備考：※参加ご希望の方は希望の日時をお伝え下さい

※駐車スペースあります

お申し込み
お問い合わせはこちら

TEL:0120-807-418



HPからでも予約
できます。
QRコードから
入りください。

あんじゅホーム本店

“いいものを作りたい”を追求する。



写真は弊社の施工例です

神戸市灘区灘南通3丁目4-20

TEL:0120-807-418 E: sp@sumai-jp.com



ご相談も
承ります！

あんじゅホーム公式 LINEアカウント

家づくりについてのお役立ち情報を配信します！
まずは右記QRコードからご登録！



フリースペース‘KOBEとまり木’

あんじゅホーム 4F



イベント情報・レンタル料金・時間など詳しい情報は
「あんじゅホーム」HPをご覧ください。
TEL:0120-807-418



神戸市灘区灘南通3丁目4-20

TOMARIGI 23号 2022.10 #23

発行 株式会社あんじゅホーム 神戸市灘区灘南通3丁目4-20

TEL:0120-807-418 FAX:078-881-0551

メール: sp@sumai-jp.com URL:https://www.sumai-jp.com

事業内容: 注文住宅・リノベーション・リフォーム・不動産 定休日: 水曜日