

anju home

T O M A R I G I



住まいのことなら「あんじゅホーム」 『ちょっと、暮らしを良くしたい。』

この『TOMARIGI』は、これまであんじゅホームで建てていただいたお客様のインタビュー、家づくりの情報やイベント情報と共に弊社の4階のフリースペース「KOBEとまり木」でご縁をいただいている会社様やお店の情報をお伝えしていきます。

『ちょっと、暮らしを良くしたい』をテーマに、様々な情報を発信していきますので、楽しみにしてください！

あんじゅホームで大切にしていることは、「施工を大切に」「人づくり」「家守り」「地域との関わり」です。

『TOMARIGI』は、「地域との関わり」の絆を強くするためのきっかけになってくれることを願っています。



あんじゅホーム
代表取締役社長 深見宗久



LIVING ROOM

リフォーム前に住んでいた純和風建築の面影や温かみを所々に感じることができるリビング。照明の方向や反射にまでとことんこだわった広くて明るい空間は、いつも家族の笑顔であふれています。

特集 『その後の暮らしお聞きしました』

Q1. リフォームをしようと思ったきっかけを教えてください

A1. もともとこの家には私の両親が二人で住んでおり、父が亡くなったあと母が一人で生活していました。ずっと健康だった母も年齢を重ねるにつれて手助けが必要な状態になってきましたので、夫とも相談したうえで母とこの家で同居を始めることを決めました。リフォームは介護や二世帯同居の生活を少しでも快適するためにしようと思いました。

Q2. あんじゅホームとの出会いについて教えてください

A2. この家をリフォームすると決めてから夫婦で色々なハウスメーカーさんの建築フェアを巡りましたが、あんじゅさんのイベントに参加したことが出会いのきっかけです。会場でお話しさせていただいた深見さんが同じ大学を卒業されたと何ってからは一気に距離が縮まったことを今でも覚えています。

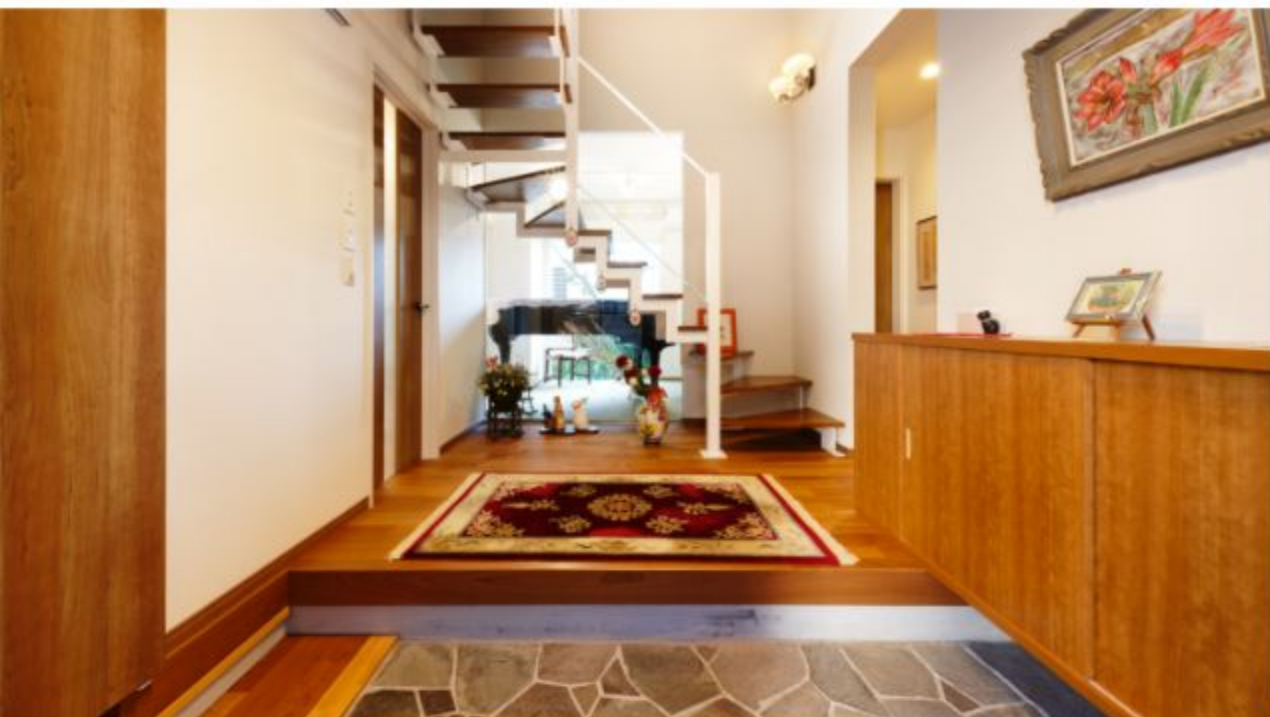

玄関正面には白い鉄骨階段とグランドピアノが置かれた音楽室が設置されています。

Q4. リフォームにあたってこだわったポイントについて教えてください

A4 長らくこの家に住んでいた母からの希望は「とにかく居住スペースを狭くしないこと」だったのですが、生活の都合でどうしても駐車スペースをもう一台分確保する必要があり、同取りの設計ではあんじゅホームさんには多大なご苦勞をおかけしたのではないかと思います。建物内の大半をバリアフリー化し、そのうえで将来的には車椅子でも生活できるようにと寝室から浴室やトイレまでの動線を広くて移動しやすいように工夫していただきました。



音楽室はガラス張りのため、リビングからでも演奏中の様子を楽しむことができます。

Q3. あんじゅホームにリフォームを任せていただいた理由について教えてください

A3. いくつかの建築メーカーや工務店にも相談はしましたが、その中でもコストはもちろん提案についても群を抜いていると感じたのがあんじゅホームさんでした。私たちはリフォームについて知識が少なかったこともあり、今考えると難しいお願いをしたのではないかと思います。あんじゅホームさんは常に私たちの要望に対して想像以上の提案で応えてくださったことがとても印象的でした。たとえ無理難題な要望であっても「無理」と一言で片付けてしまうのではなく、私たちの気持ちを踏まえた適切な代替案を提案してくださることも多く、そういう面でも本当にあんじゅホームさんには頼りっぱなしだったと思います。

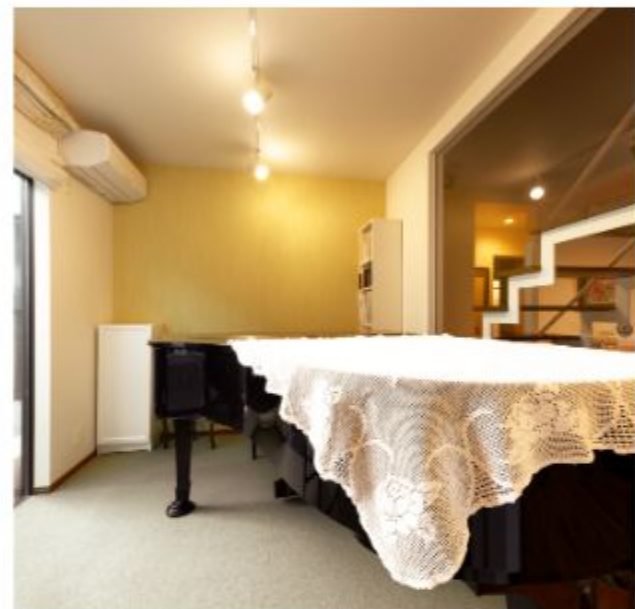

防音処理がしっかりと施された音楽室。
演奏好きのご家族の癒いの場になっているそうです。

Q5. 家族の皆様のお気に入りの場所を教えてください

A5. 私たち夫婦と娘たちにとってお気に入りの場所は一階のピアノ室ですね。もともと音楽好きの家系で全員がピアノ演奏を趣味にしていることもあり、リフォームにあたっては時間を気にせずグランドピアノが弾けるように防音設備を整えた部屋を作っていただきました。母にとってはリビングに置いてある自分用の椅子がお気に入りの席です。夫は我が家の中庭と森の緑が一望できるベストスポットなんです。



使いやすさを重視した広くて明るいキッチン。木目調は奥さまのこだわりです。

Q6. 以前の家に住んでいたときと比較して「生活が変わった」と感じることはありますか

A6. 以前の純和風建築と比べて気密性や断熱性が格段に向上しましたので、季節や朝夕の寒暖差を気にせずに室内では快適に過ごせるようになったことが大きいですね。特に寒さについては以前に母がヒートショックを経験したこともあって家族全員が敏感になっていたのですが、そういう意味でも安心して生活できるようになりました。

カウンターテーブルの脚は、以前の家で使われていた木材を再利用。新しくも歴史を感じさせる仕上がりになっています。



お風呂とトイレは車椅子のままでも利用できるようにバリアフリーで空間を広く設計しました。

Q7. リフォームされたあと、周囲の方々の反応はいかがでしたか？

A7. 以前の家からの変化に、遊びにきた親戚や友人はみんなびっくりしていますね。遠くに住んでいる親戚にパソコンのWEBカメラを使って建物内を見てもらったことがあったのですが、部屋を移動するたびに画面の向こうから歓声があがっていたのは今でもすごく嬉しかった出来事として印象に残っています。

Q8. リフォーム期間中のあんじゅホームの対応はいかがでしたか

A8. 施工現場にはたびたび見学に行かせていただいたのですが、いつ行っても職人さんが嫌な顔をせずに対応して下さったのが印象に残っています。私たちの疑問や相談にも快く対応していただき、あんじゅホームさんは職人教育もしっかりされている会社なんだなと感じました。日々の仕事が終わって職人さんが撤収されるときにしっかりと後片付けをしてから帰られる様子を見ながら母が「自分の仕事に責任を持たれている」と感激していたことも覚えています。



建物内は和モダンを重視として上品にすっきりとまとめられています。
2階天井の梁や、以前の座敷で使われていた雪見障子も生かされています。

Q9. あんじゅホームにリフォームを任せていただいたことについて正直な感想を教えてください

A9. あんじゅホームさんにリフォームをお願いしてよかったと、母を始め家族全員が本当に感謝しています。私たちの無茶振りにしっかりと対応していただき、今となっては「あんじゅホームさん以外では無理だったな」と思えることがたくさんあります。今回のリフォームが素晴らしい仕上がりでしたので、知人の家や職場のリフォームを引き続きお願いすることになり、あんじゅホームさんとはこれからも長い付き合いになりそうだと感じています。



玄関のドアを挟んで内側の鉄平石が連続しているおしゃれな玄関ポーチ。奥には友人の芸術家が制作した鬼瓦を生かしたオブジェも飾られています。

Q10. 今後新築やリフォームを考えているかに向けてアドバイスなどがあればお願いします

A10. 実際にリフォームをすることになって、私たち家族は「何を残して何を新しくするのか」について、時間をかけてしっかりと話し合えたことがよかったと思います。将来のライフスタイルや家族それぞれの希望も含めて、まずは一度気軽に相談してみるのいいのではないのでしょうか？どのような質問でも真摯に対応くださりそのうえで想像を上回る提案をしてくださるので、あんじゅホームさんを私たちは自信を持っておすすめします。



建物は閑静な住宅地に行っており、ご家族の皆さまが大満足のリフォームとなったそうです。

「CHARMANT Cafe & COFFEE ROASTERY」

スペシャルティコーヒーと手作りドーナツ

CHARMANT Cafe & COFFEE ROASTERY 王子公園店

兵庫県神戸市灘区王子町1丁目1-19
営業時間：11:00~19:00 (日曜は18:00まで、月曜は17:00まで)
https://www.instagram.com/cc_ojikoen/



CHARMANT Café クレフィ三宮店

神戸市中央区三宮町1-4-3 クレフィ三宮6F Tel.078-321-0808
営業時間：11:00~21:00 (L.O.20:30) ※営業時間は変更となる事があります。
https://instagram.com/cc_clefy



自家焙煎で個性が花開くスペシャルな一杯を

豆の香りと好みで選ぶスペシャルティコーヒー

王子公園駅から徒歩1分の場所に、3月に新しくオープンした「CHARMANT Cafe & COFFEE ROASTERY 王子公園店」。エチオピアやケニアなどのコーヒー生産国で丁寧に栽培され、国際的に評価されたスペシャルティコーヒーを提供しています。

「コーヒーそのものが持つ素敵な個性を伝えたい。」と、豆は焙煎から管理。店内奥の大きな焙煎機でローストしています。「完全熱風式という熱風だけで焼く焙煎機を使い、フルーティで優しい甘さのあるコーヒー作りを目指しています。」と、店長の加戸さんが教えてくれました。

豆は、6種類の香りを実際にかいでも見て、好みのものをセレクトできるシステム。「香ばしいコーヒーが好き」「スッキリしたものを」など、好みをスタッフさんに伝えると、ぴったりの豆をおすすめしてくれます。「生産地ごとの個性をより感じていただき、優しい味わいのコーヒーを提供したいため、お店の豆は浅煎りや中煎りを中心としたラインナップになっています。酸味は残りますが、深煎りの酸味とは全く違うんですよ。その違いもぜひ知ってほしいです」。バリスタがオーダーごとに豆を挽き、その個性が引き立つように丁寧に淹れた一杯を、広々とした店内でゆったりと楽しめます。

見た目もかわいい無添加の手作りドーナツも

CHARMANT Cafeでコーヒーを飲むなら、ぜひ一緒に味わってほしいのがドーナツ。手作りドーナツ専門店の「フロレスタ」のドーナツを、店内の工房で手作りしています。ほぼ全ての素材が無添加で、体にやさしいものばかり。全粒粉を配合した北海道産小麦をベースに、豆乳や三温糖などで生地を作り、新鮮な菜種油で揚げます。外側がサクとして、中はフワッとやわらか。やさしい味わいのドーナツは、コーヒーとよく合います。

種類は、シンプルな「ネイチャー」をはじめ、「シュガー」や「チョコレート」「シナモン」など豊富。日替わりの「ほうじ茶ミルク」や「ココナッツミルク」のほか、期間限定フレーバーもあります。さらに、ネコやペンギン、シマリスなど動物をイメージしたかわいいドーナツも。ピンクや黄色など、カラフルなチョコレートを使っていますが、これも全て着色料ではなく、イチゴやカボチャなどで色付けしたものだそう。

ドーナツを作る様子はガラス越しに見ることができます。お友達やお子様と一緒に、楽しんではいかがでしょうか。「家でゆっくり楽しみたい」という方は、テイクアウトがおすすめです。コーヒー豆も100gから販売しています。



ラテアートのワークショップも開催中

店内では、ラテアートのワークショップを定期的で開催中。ラテアートが大好きなバリスタさんがつきっきりで教えてくれるので、まずはハートが描けるようになることを目標に参加してみるのもおすすめ。中には、夫婦でペアのマグを持って体験する方も。「初心者さんから、ラテアートを極めたい方までどなたでも参加できます。インスタのDMで、気軽に話しかけてください。近々、ハンドドリップでコーヒーの淹れ方を学べるワークショップも開催予定です」と加戸さん。

お酒落だけ気取らないCHARMANT Cafeの雰囲気は、地域との相性もぴったり。「この辺りは、昔ながらの商店街もあれば新しいカフェもあって、住民の年齢層は幅広いですが、近所付き合いもあって仲良し。みなさんがこの地域での暮らしを楽しんでいるように思います」とスタッフさん。加戸さんも「スタッフみんなで近くのお店にお昼ご飯を買いに行くと、あたたかい言葉をかけてもらえて、僕たちみたいな新しいお店も気さくに受け入れてくれます」と笑顔。古くからある街並みにCHARMANT Cafeも加わって、地域の魅力がいっそう増したようです。



プロフィール

須磨に一号店をオープンした後、2021年3月に焙煎所を兼ねた王子公園店をオープン。スタッフさんとのコーヒー談議も楽しみながら、あたたかい雰囲気の中でコーヒーやドーナツを楽しめる。





TOMARIGI WITH 2

TaccA x Pua Lii Lii

2021.12.12(日)

暮らしに彩りをプラス。
ちょっとおしゃれなしめ縄で新年を迎える。

つまみ細工で作ったお花を、オリジナルのしめ縄の中央にあしらいます。
洋裁で使用するコットン生地で作るため、モダンな印象のしめ縄に。手づくりのしめ縄でお正月を迎えてみませんか？

・キットのみの販売も承れます。
・予約締め切 12/9 (木)



ワークショップ概要

小さく裁断した正方形の布をつまんで折りたたみ、花びら1枚1枚を削り出す「つまみ細工」。つまみ細工は、江戸時代から続く日本の伝統工芸です。針や糸を使わずボンドで貼り合わせるため、お子様と一緒に楽しんでいただいても安心です。今回は、この「つまみ細工」でしめ縄を彩るお花を作ります。

つまみ細工で彩るしめ縄づくり

開催日/ 2021年12月12日(日)
開催時間/ ①10:00~13:00 ②14:00~17:00
開催場所/ 株式会社あんじゅホーム 4F
(神戸市灘区灘南通3丁目4-20)
金額/ 3,000円(税込) ※生ケーキ2つ・コーヒー付
定員/ 各時間12名 (対象年齢: 12歳以上)
持ち物/ はさみ(裁ちばさみ、工作用でも可)
備考/ 制作時間2時間程度、駐車場無

お問い合わせ・お申し込み: 0120-807-418

※注意事項

- ・つまみ細工以外の飾りはあらかじめセットされています。「タッセルタイプ」と「飾りタイプ」の2種類から、好きな方をお選びいただけます。お申し込み時、しめ縄の仕様をお選びください。
- ・1組1セットのみに用意となります。2つ以上を希望の場合は、お申し込みが確定お申込みをお願いいたします。
- ・参加費は、当日現金にてお支払いいただきます。お釣りの必要がないようご協力いただければ幸いです。
- ・木工用ボンドを使用しますので、手や顔まわりが汚れても良い服装でお越しください。

イベントページ



講師紹介 — 高島 あずささん —

アクセサリデザイナーTaccA(たっか)として活動。手がけるアクセサリは、ヨーロッパの刺繍技法ソウタシエ、各国のヴィンテージパーツ、淡水パール、ワイヤーを使用。



参加特典 — 生ケーキプレゼント —

阪神「新在家駅」から徒歩2分ほどの場所に、昨年12月にオープンした「小さなお菓子専門店 プアリリィ」。店名の「プアリリィ」はハワイの言葉で「小さな花」という意味で、ケーキはどれも手のひらにちょこんとのるくらい小さなサイズ。スイーツビュッフェのようにたくさんの種類のケーキを、ちょっとずつ楽しみたい方にぴったりのお店です。

このお店の生ケーキを、一組2つプレゼントさせていただきます。お持ち帰りいただき、ぜひお家でお楽しみください。

— オリジナルコーヒー —

ワークショップ終了後には、KOBEとまり木のオリジナルコーヒー「TOMARIGI COFFEE」をお楽しみください。神戸市灘区・水通筋にある秋原珈琲株式会社の炭火焙煎豆を使用しています。



無料設計相談会

お家のこと、誰に聞いたらいいの？

01 CONCEPT 設計士と一緒に考える一生に一度の家づくり

お家のことを誰に聞いていいかわからない…… そんな方はお気軽にご相談ください。例えばこんなお悩みにお答えします！

- ・家づくりの何から始めたらいいかわからなくて……
- ・敷地にどんなお家が建つか知りたい
- ・購入検討している土地があるけど本当に買っていいの？
- ・建て替えとリフォーム、どっちがお得なの？
- ・土地探し、どうすればいいの？
- ・中古住宅を購入してリノベーションを考えているけど、どうすればいいの？
- ・小さい工事でも相談に乗ってくれるの？

そんなあなたの不安を解決するために設計士による無料相談会を開催しています。新築・土地探し・リフォームなど、ご相談内容はどんなことでも構いません。ぜひこの機会をご利用ください。

02 POINT 私たち設計士がお手伝いします！！

あんじゅホームにはローンや資金のアドバイスができる設計士、土地探しの得意な設計士、そして、熱い想いをこめて家づくりを行う現場監督が集まっています。それぞれの専門スタッフが協力しあう工務店だからこそできる「家づくり」を私たちと一緒にしませんか？

私たちは設計士です。強引な営業、ご自宅への訪問、電話での営業、一切いたしません。大切なあなたとあんじゅホームとのお約束です。

03 ABOUT 無料設計相談会

オンライン可

日程: 毎日開催中! (水曜日は定休日です)

時間: 9:00~20:00

ご希望の時間をご連絡ください。
※所要時間は2時間程度です。

場所: あんじゅホーム 兵庫県神戸市灘区灘南通3丁目4-20

備考: ※参加ご希望の方は希望の日時をお伝え下さい

※駐車スペースあります

お申し込み
お問い合わせはこちら

TEL:0120-807-418



HPからでも予約
できます。
QRコードから
入りください。

あんじゅホーム本店

“いいものを作りたい”を追求する。



写真は弊社の施工例です

神戸市灘区灘南通3丁目4-20

TEL:0120-807-418 E: sp@sumai-jp.com



ご相談も
承ります!

あんじゅホーム公式 LINEアカウント

家づくりについてのお役立ち情報を配信します！
まずは右記QRコードからご登録！



フリースペース‘KOBEとまり木’ あんじゅホーム 4F



イベント情報・レンタル料金・時間など詳しい情報は「あんじゅホーム」HPをご覧ください。
TEL: 0120-807-418



神戸市灘区灘南通3丁目4-20

TOMARIGI 18号 2021.11 #18

発行 株式会社あんじゅホーム 神戸市灘区灘南通3丁目4-20

TEL:0120-807-418 FAX:078-881-0551

メール: sp@sumai-jp.com URL: https://www.sumai-jp.com

事業内容: 注文住宅・リノベーション・リフォーム・不動産 定休日: 水曜日